Vol.13
2023年2月号

HRAI Bulletin
月刊グローバル人事情報誌

人事資格付与「100」突破記念号！

2 年で、日本における SHRM クレデンシャル資格付与数が100を超えました。

毎月１回 HRAI 人事資格認定機構より、最新の海外人事情報・新コラム情報などをお届けします。

23GHR東京

「グローバル人事コンフェレンス 2023 in 東京」開催決定！

2023 年 11 月 8 日～10 日　都内にて開催（詳細随時発表）

日本初となる、この本格的グローバル人事コンフェレンス
キーノートスピーチには日本と世界の「政財界」より登壇者が！

海外の人事最新情報

HRAI+SHRM 共催ウェビナーを開催いたします。

2 月 16 日（木）14:00-15:30（日本時間）　日本語・英語
https://hraishrm2023.peatix.com/

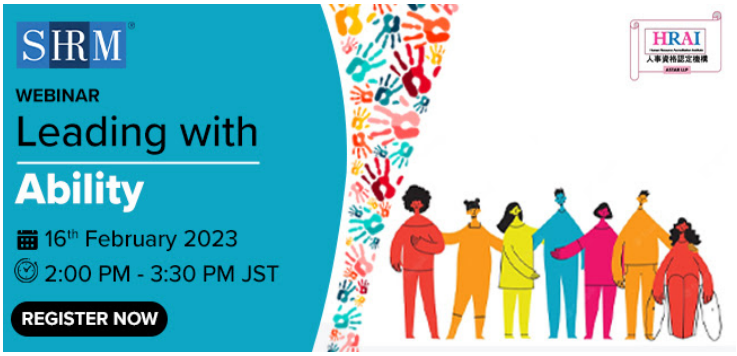

「障害は人ではなく、環境にある」

車いすの CEO が人事に求めることとは！（DE&I を経営目線で考える）

障がい者雇用、活躍を次のフェーズに高めるには、どうしたらいいか？
障がい者当事者であり、経営者である、株式会社ミライロ 代表取締役社長垣内さん、株式会社ターゲットキャスト CEO ニコラスさん、インドからはインドトップ HR インフルエンサー100にも選ばれたビンダニさんが登壇されて経営目線で考える障がい者活躍についてお話しをされます。

SHRM23：https://annual.shrm.org
世界最大の人事コンフェレンス＆EXPO2023 年 6 月 Las Vegas で開催です。
⭐日本から参加ご希望の場合、HRAI よりのお申込みがお得です⭐
詳細はお問い合わせください。info@hr-ai.org

日本の人事最新情報

HRAI 今月の最新コラム

「メイクチェンジ」人事部長が社外出向を実現～コロナ禍で社員活用を目指し

SHRM クレデンシャル資格保持者からの寄稿コラム。コロナ禍のリストラによる人件費削減は正義に欠く、という人事部長としての想いから相澤さんが起こした行動、経営陣を説得した人事戦略をご紹介いただきました。
＊＊＊＊＊＊＊＊＊＊＊＊＊＊＊＊＊＊＊＊＊＊＊＊＊＊＊＊＊＊＊＊＊＊＊
弊社では、現在、全正社員数の９%に当たる 407 名の正社員が社外の他企業に出向をしていますが、私が人事部長としてどのような想いでこの施策を行っているのかについてご紹介します。（続きはコラムをご覧ください）
https://hr-ai.org/new-column/230123/

HRAI YouTube チャンネル新着情報

https://youtube.com/watch?v=Stv8kEQEBww&si=EnSIkaIECMiOmarE

２月 16 日のウェビナーを前に、垣内さんとニコラスさんに半生や障がい者を取り巻く日本とカナダの環境を語っていただきました。

HRAI アクティビティー情報

３月講義日程
３月１３日１４日 （会場） SHRM エッセンシャルズ日本語プログラム

来月以降の講義についても受講お申込が可能です。
SHRM Essentials 日本語プログラム　毎月開催
SHRM Essentials バイリンガルプログラム　2023 年 4 回開催
講義スケジュール、受講申し込みはこちらから。
https://hr-ai.org/

HRAI オンラインサロン情報

SHRM Essentials 受講者はどなたでも自由に参加できます。
一般の方も入会が可能になりました。（詳細はお問合せください。（info@hr-ai.org）

＊海外からのメンバーも参加しています！

1）「人的資本経営研究会」　２月22 日（水）午後 4 時から（日本時間）
2）「SHRM CP, SCP 勉強会」　２月１８日（土）午前 11 時から（日本時間）
3）「キャリア開発研究会」　３月９日（木）午後１時から（日本時間）
4）「ジョブ型研究会」　４月より開催

HRAI 研究会リーダー会を開催しました。

今後どうやって各研究会を運営しようか？目的・目標ってなんだろう？とフランクに議論してみました。とにかく、続けていくこと。受講者のネットワークを拡げていくこと。
そして何より、「人事ってカッコいい！」とみんなで実感していける会を継続していこう！と意見が一致しました。皆様もお気軽にご参加ください。

発行者
一般社団法人
人事資格認定機構
（HRAI）
@HRAI2023

HRAI OnlineSalon